

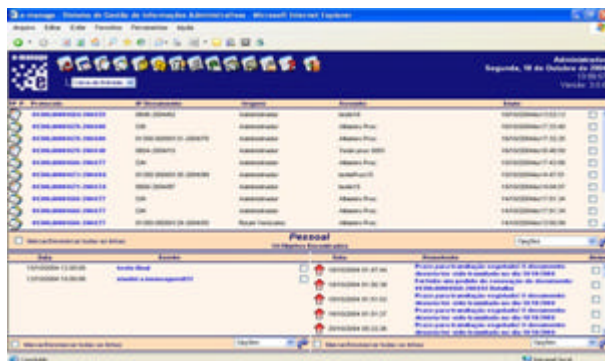

O e-manage é uma plataforma para Gestão da Informação cujo objetivo principal é permitir que as informações corporativas possam ser usadas, geridas e controladas de forma a aumentar a eficiência do trabalho.

O e-manage incorpora funcionalidades de Segurança, Gerenciamento Eletrônico de Documentos(GED) e de Processos de Negócio (workflowBPM), e pode ainda ser utilizado como ferramenta integradora de diversos sistemas, permitindo que os mesmos façam uso destas tecnologias, proporcionando modernidade, transparência e um significativo ganho de produtividade.



Objetivos:

- Institucionalizar e divulgar a informação, de forma que ela possa ser compartilhada;
- Controlar o recebimento, trâmite, arquivamento e manuseio de documentos e processos que chegam ou são gerados, ou seja, controlar todo o ciclo de vida da documentação;
- Agregar um sistema integrado flexível ao ambiente operacional existente, respeitando as características peculiares das diversas áreas.
- O e-manage foi concebido para ser facilmente customizado, podendo ser totalmente adequado às necessidades específicas e particularidades de qualquer empresa ou órgão público.

Tecnologias:

- **Internet** - é acessado via browser e usado em intranets, extranets ou Internet. Nenhum software e/ou plug-in necessita ser instalado nos clientes;

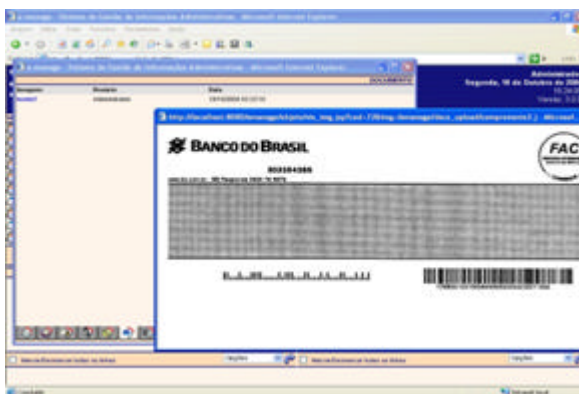

- **Códigos de barra** - entradas de dados podem contar com os respectivos códigos de barra para dar maior rapidez e minimizar erros de alimentação;
- **Imagens Digitalizadas (GED)** - é possível associar imagens digitalizadas e arquivos eletrônicos aos registros de documentos,
- **Banco de Dados** - acessa qualquer Banco e Dados do mercado, como Oracle, Microsoft SQL Server, Informix e outros;

- **Assinatura e Certificados Digitais** - pode ser integrado a ferramenta de assinatura digital, aumentando o nível de segurança. Integrado a essas ferramentas, é totalmente aderente às características e especificações do Governo Federal;
- **Linguagem Java** - o e-manage é 100% puro Java, utilizando páginas JSP e Java em todos os seus módulos. Possui completa biblioteca de funções (APIs), proporcionando grande facilidade no desenvolvimento de novas aplicações integradas e funcionalidades específicas, além de permitir integração com produtos e sistemas existentes na organização. Pode ser executado em qualquer plataforma operacional, seja ela Unix, Linux ou Windows;
- **Fluxos de Documentos (Workflow)** - conta com uma "máquina" para automação de processos de trabalho (workflow), com interface totalmente gráfica, onde o fluxo de trabalho pode ser modelado através de regras de negócio. Os fluxos podem ser iniciados a qualquer momento, por qualquer usuário com permissão para isso. Como um diferencial importante, a máquina do e-manage permite o trabalho com fluxos "ad hoc", proporcionando grande flexibilidade.

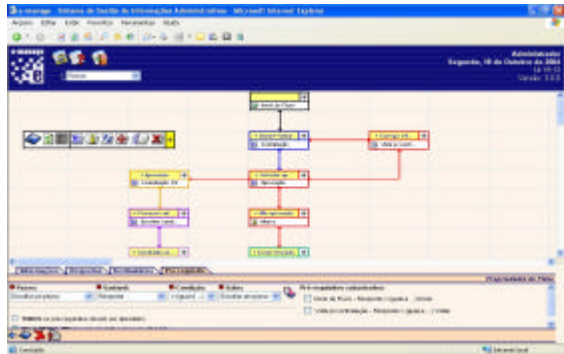

Modularização:

O e-manage é composto de quatro módulos, que podem ser utilizados de forma independente, fazendo com que os outros sistemas sejam capazes de utilizar suas características.

- **E-manage Flow** - controla todas as operações de fluxos de trabalho. Uma das grandes diferenças deste módulo para outras ferramentas de mercado é que ele permite a utilização de passos "ad-hoc", dentro de fluxos estruturados, fornecendo grande flexibilidade aos modelos, atendendo a exceções e a fluxo em que parte das regras não podem ser definidas em sua construção;
- **E-manage Doc** - trata as imagens e documentos eletrônicos associados aos documentos. Armazena as imagens associadas em um local do servidor, de forma que elas estejam sempre disponíveis para a visualização. Em constante evolução, possui controle de versões e busca por palavra-chave, entre outras funções;
- **E-manage ACESS CONTROL** - fornece e garante os parâmetros de segurança para usuários e grupos. Trata também do acesso aos objetos, independente das funções que os usuários possam realizar. Se utilizado em larga escala e com a construção de uma interface única de acesso a aplicações, implementa o login único, permitindo que um usuário trabalhe com todos os sistemas a que tem acesso e com todas as funcionalidades explicitamente atribuídas a ele.

O e-manage é um produto da e-Office Informática, empresa inteiramente nacional, especializada em processos de gerenciamento eletrônico de documentos, workflow/BPM e gerenciamento de capital intelectual. Para maiores informações, visite nosso site www.e-office.inf.br ou ligue para (11) 5539-5569.